HELex Consult

Snabbguide eMedia

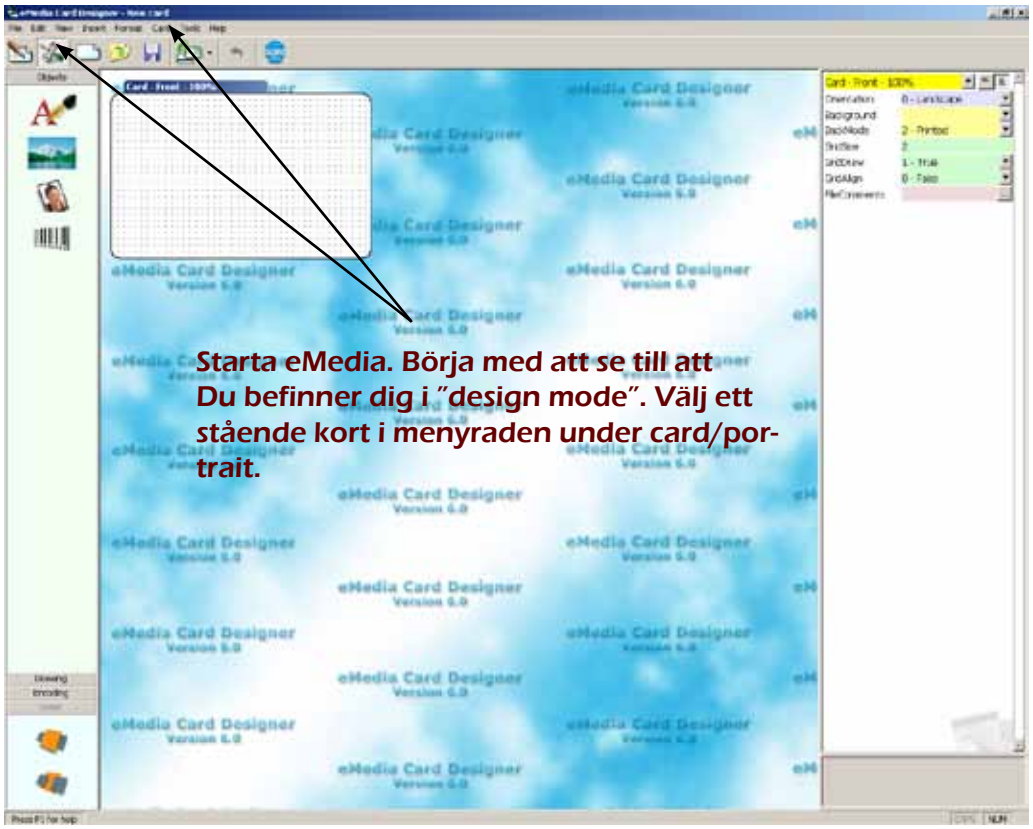

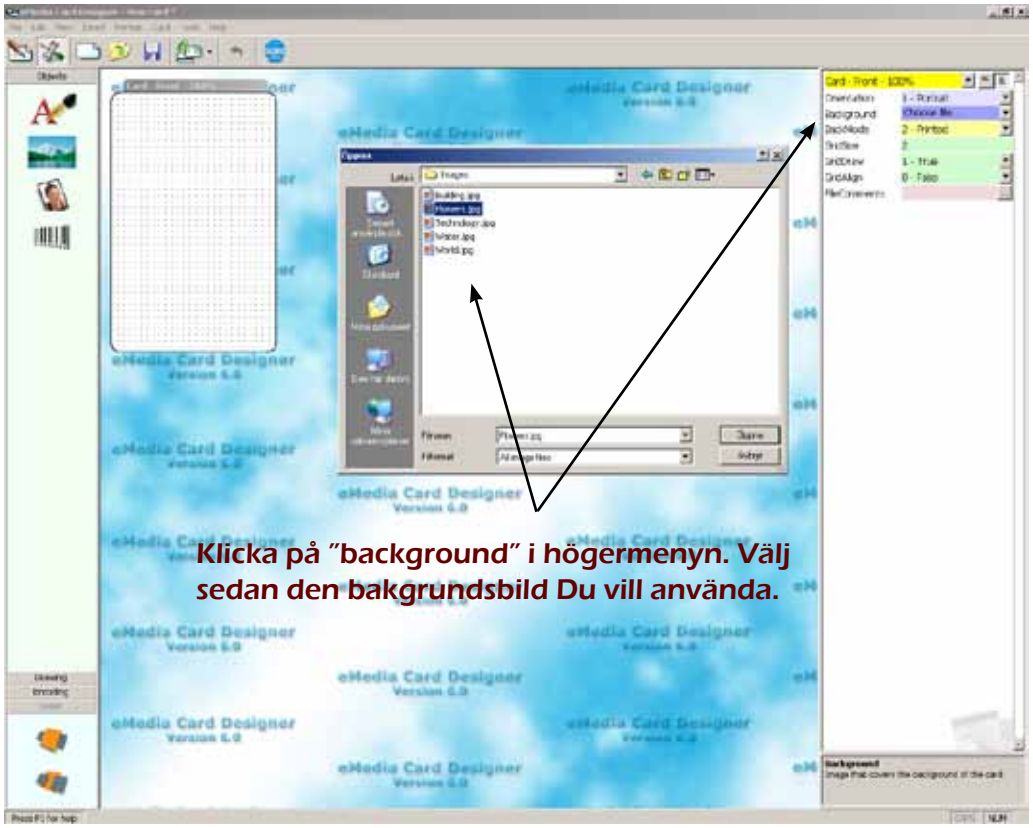

HELex Consult

Snabbguide eMedia

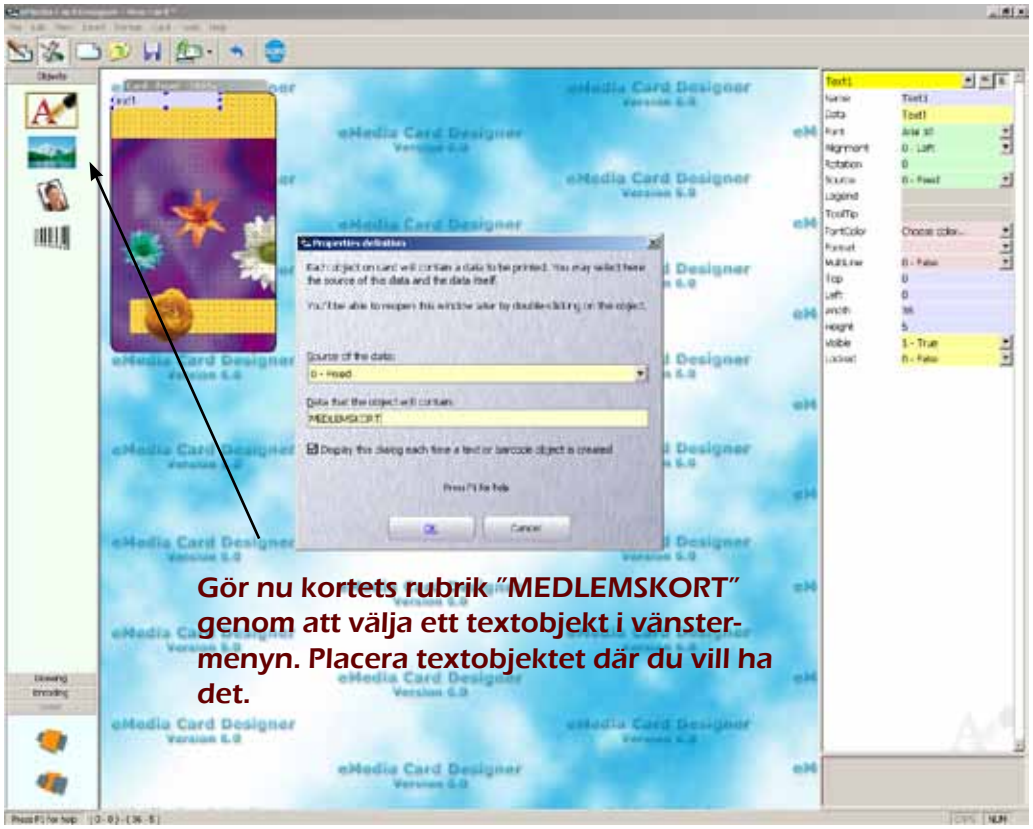

Gör nu kortets rubrik "MEDLEMSKORT" genom att välja ett textobjekt i vänster-menyn. Placera textobjektet där du vill ha det.

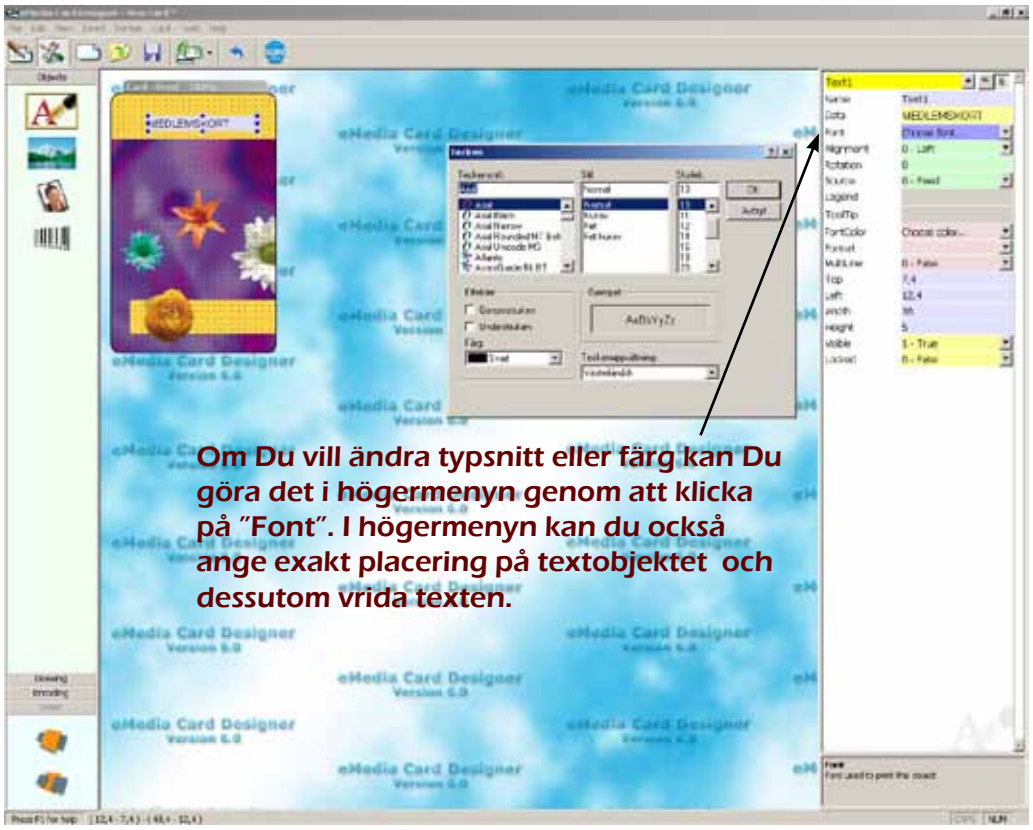

Om Du vill ändra typsnitt eller färg kan Du göra det i högermenyn genom att klicka på "Font". I högermenyn kan du också ange exakt placering på textobjektet och dessutom vrida texten.

HELex Consult

Snabbguide eMedia

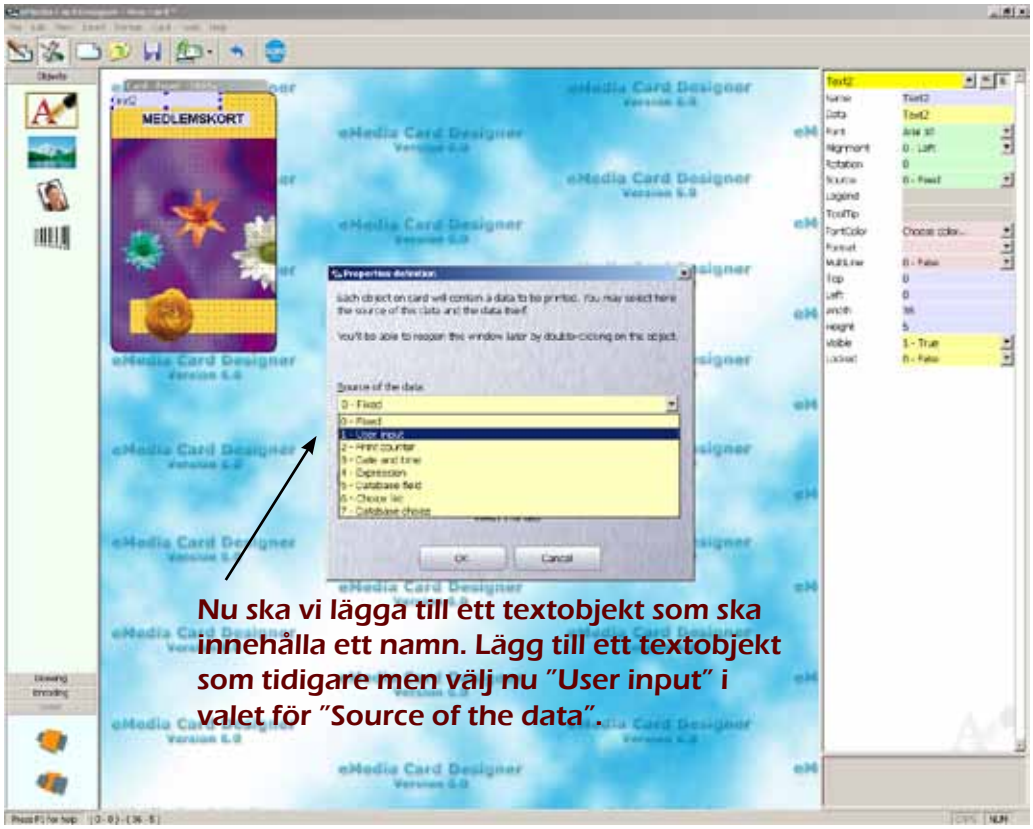

Nu ska vi lägga till ett textobjekt som ska innehålla ett namn. Lägg till ett textobjekt som tidigare men välj nu ”User input” i valet för ”Source of the data”.

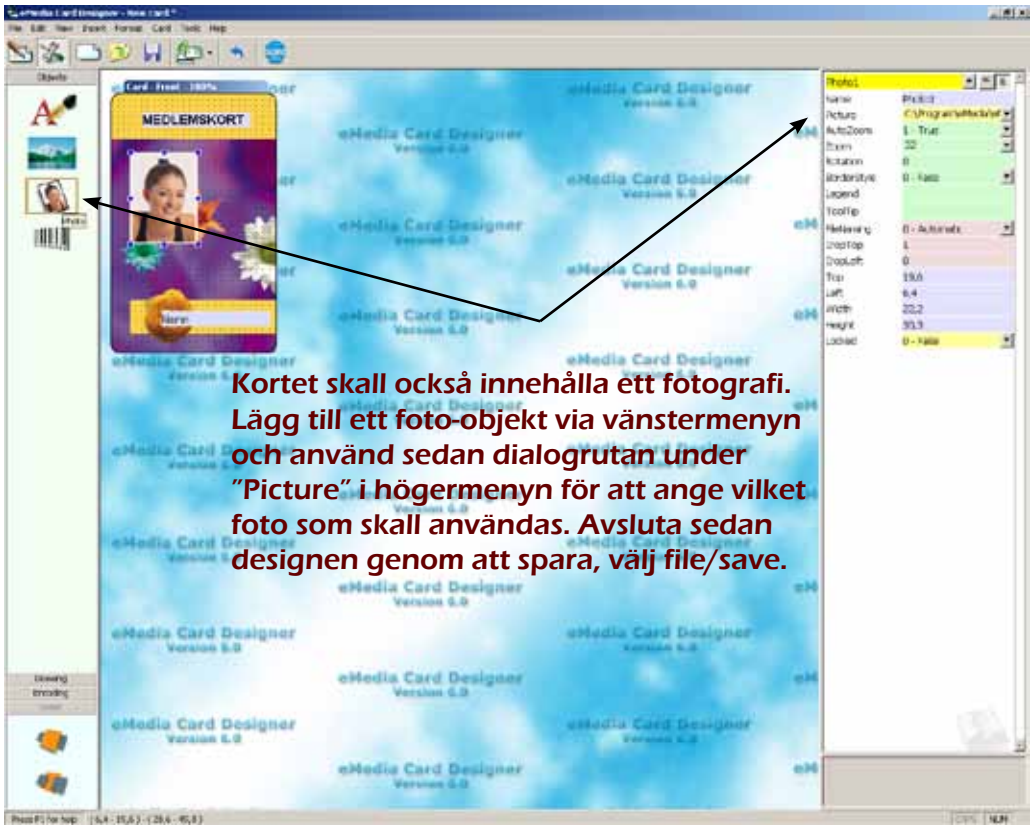

Kortet skall också innehålla ett fotografi. Lägg till ett foto-objekt via vänstermenyn och använd sedan dialogrutan under ”Picture” i högermenyn för att ange vilket foto som skall användas. Avsluta sedan designen genom att spara, välj file/save.

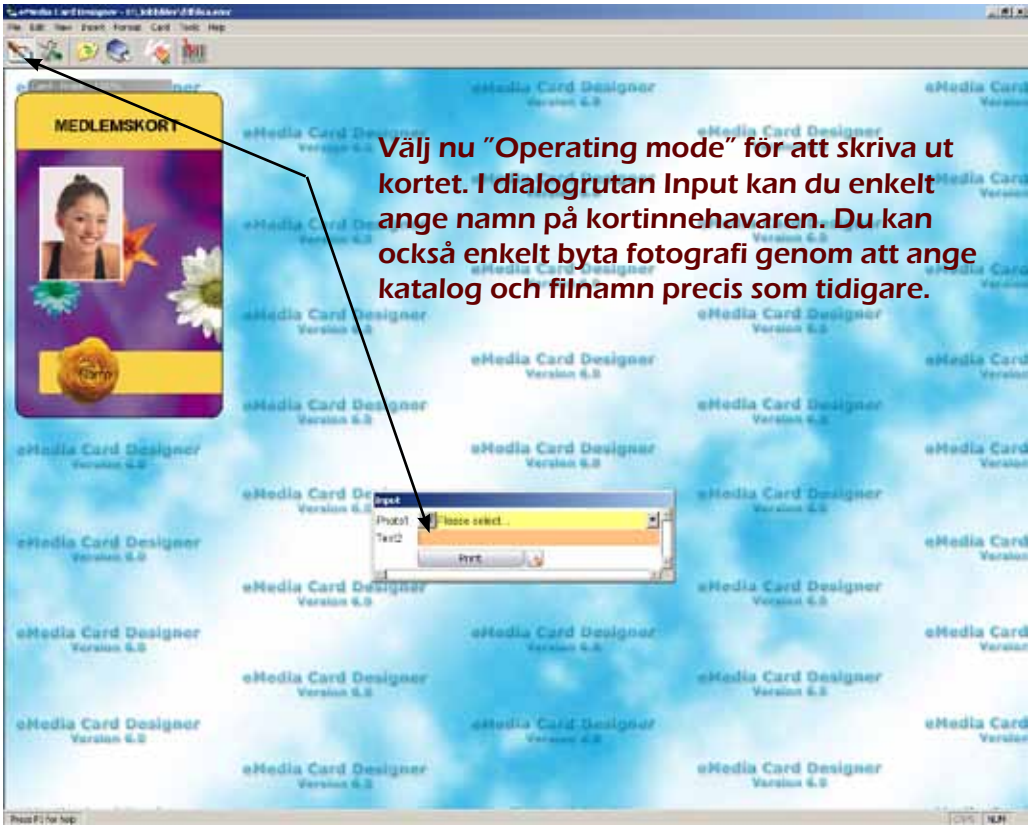

Välj nu ”Operating mode” för att skriva ut kortet. I dialogrutan Input kan du enkelt ange namn på kortinnehavaren. Du kan också enkelt byta fotografi genom att ange katalog och filnamn precis som tidigare.

Hans-Eric Lexell
Gärdesvägen 1 . 545 35 Töreboda
Tel. 0506 164 20 . Mob. 070 655 49 94
info@helexconsult.se . www.helexconsult.se